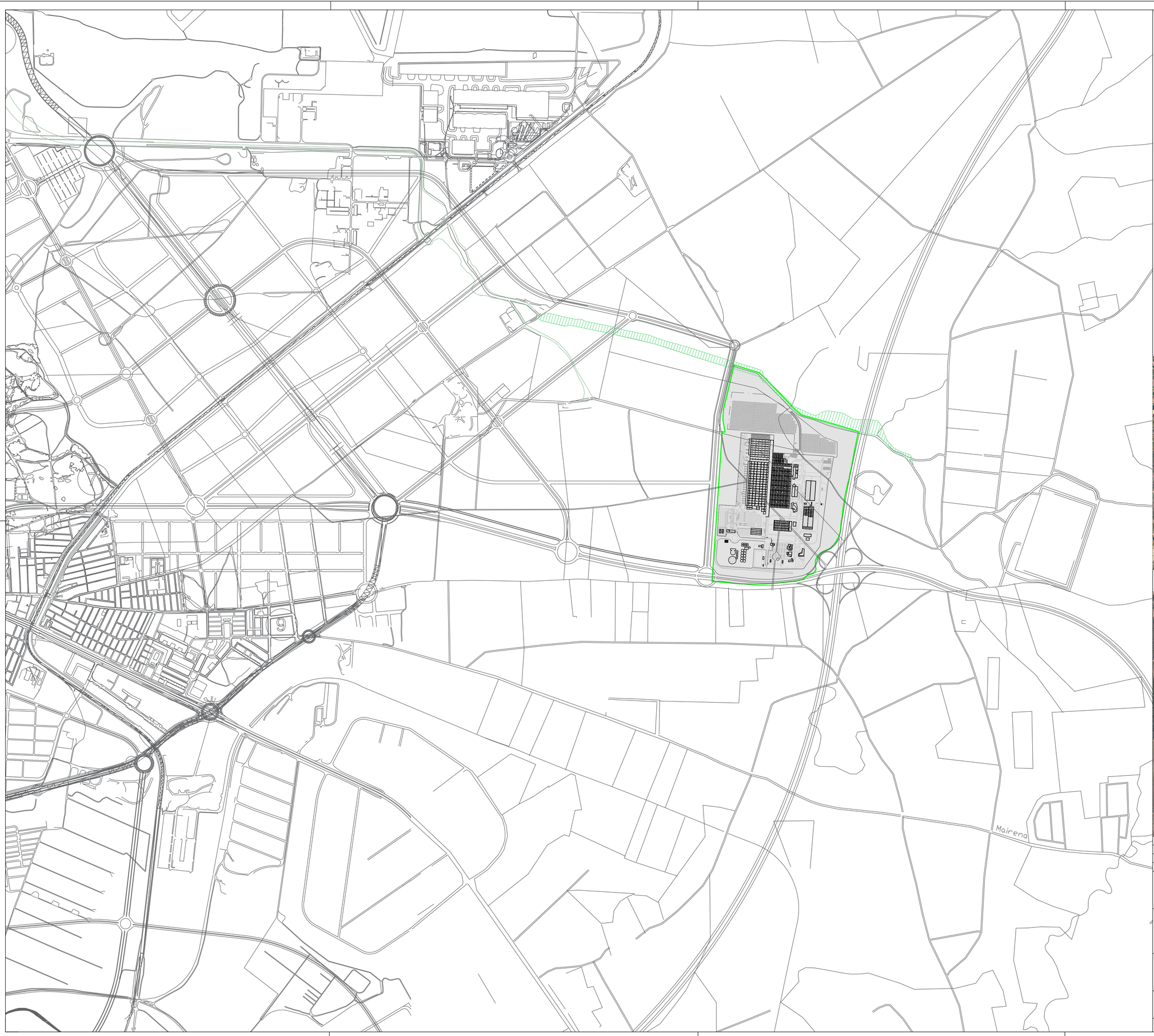

LEYENDA

SITUACION DEL SECTOR

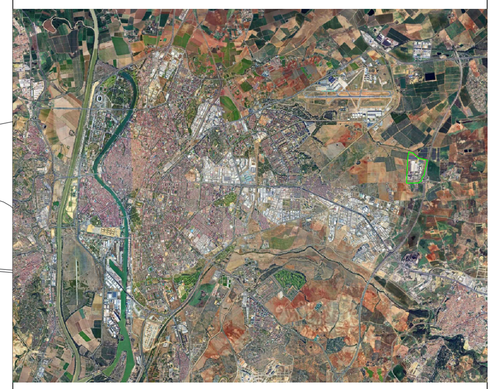

OBJETO	DIB.	COMP.	REV.	FECHA	VER.
Documento de avance	AVM	ATC	ATC	31/08/2026	01
Documento de avance	AVM	ATC	ATC	30/05/2026	00

PROMOTOR:

HEINEKEN

DOCUMENTACIÓN TÉCNICA

PLAN PARCIAL SUS-DE-010-HEINEKEN
Documento de avance

PROYECTISTA/S:

ayesa

AYESA INGENIERÍA Y ARQUITECTURA S.A.
Marie Curie, 2. PCT Cartuja. 41092 Sevilla. España
Tel.: +(34) 954 46 70 46
info@ayesa.com
www.ayesa.com

Miguel Ángel Pontijas Calderón
Colegiado COAS nº 3449

Antonio Miguel Tirado Carrillo
Colegiado COAS nº 4848

Daniel Herrera Calle
Colegiado COAS nº 5391

PLANO

SITUACIÓN

ESCALA 1:10.000

CÓDIGO DE PLANO

3507-AYE-PLA-URB-00001

NR

A3 420x297
A1 840x594

FECHA DE PUBLICACIÓN: 31/08/2026

NOMBRE DEL FICHERO: 3507-AYE-PLA-URB-00001_Situacion.dwg

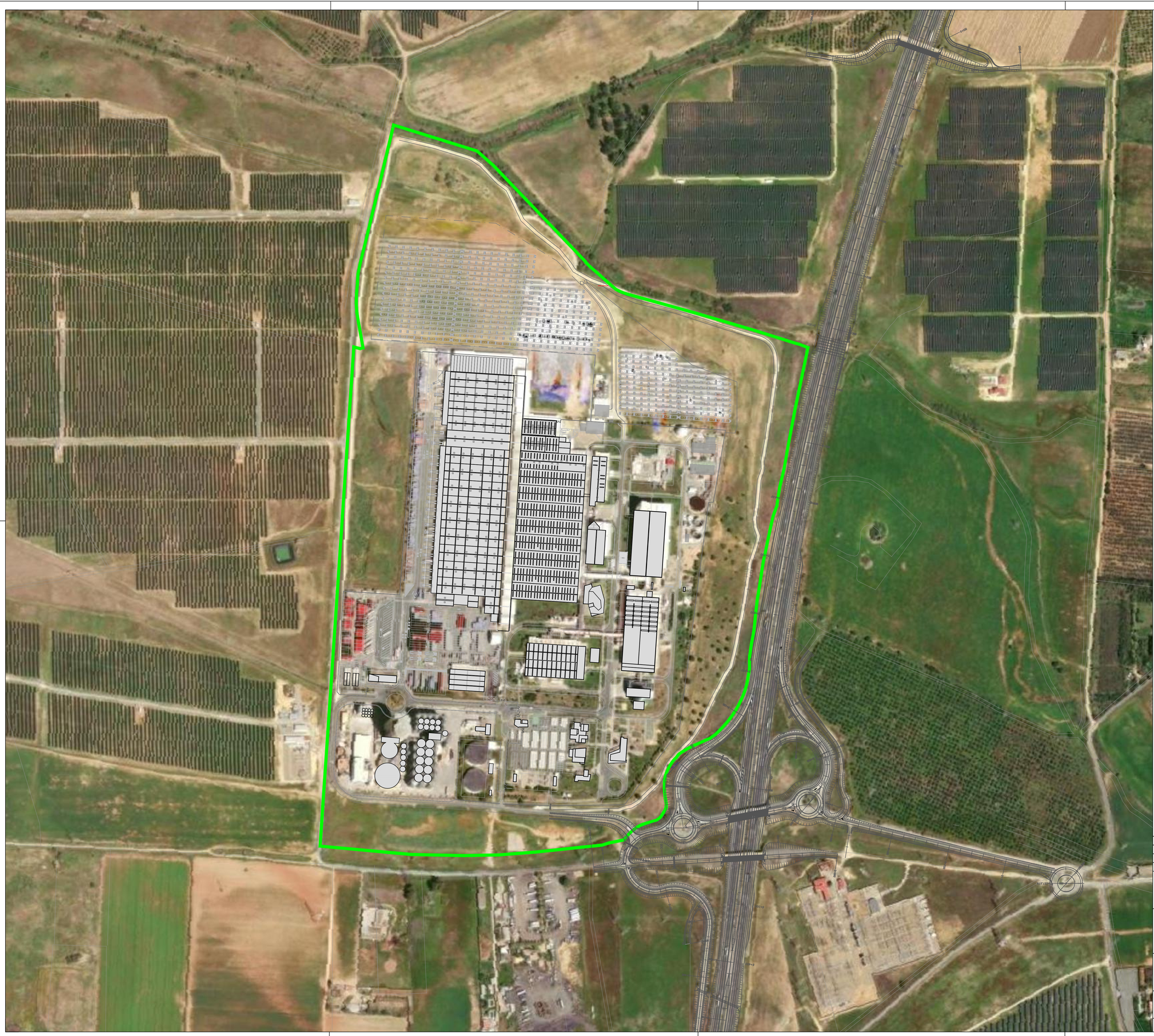

PLANO DE ORDENACIÓN PORMENORIZADA COMPLETA

LEYENDA

ÁMBITO PROPUESTA

Documento de avance	AVM	ATC	ATC	31/08/2026	01
Documento de avance	AVM	ATC	ATC	30/05/2026	00
OBJETO	DIB.	COMP.	REV.	FECHA	VER.

PROMOTOR:

HEINEKEN

DOCUMENTACIÓN TÉCNICA

PLAN PARCIAL SUS-DE-010-HEINEKEN
Documento de avance

PROYECTISTA/S:

ayesa

AYESA INGENIERÍA Y ARQUITECTURA S.A.
Marie Curie, 2. PCT Cartuja. 41092 Sevilla. España
Tel.: +(34) 954 46 70 46
info@ayesa.com
www.ayesa.com

Miguel Ángel Pontijas Calderón
Colegiado COAS nº 3449

Antonio Miguel Tirado Carrillo
Colegiado COAS nº 4848

Daniel Herrera Calle
Colegiado COAS nº 5391

PLANO

ESCALA 1:3.000

ÁMBITO DEL SECTOR

CÓDIGO DE PLANO

3507-AYE-PLA-URB-00002

NR

A3 420x297
A1 840x594

FECHA DE PUBLICACIÓN: 31/08/2026

NOMBRE DEL FICHERO: 3507-AYE-PLA-URB-00002_Ambito.dwg

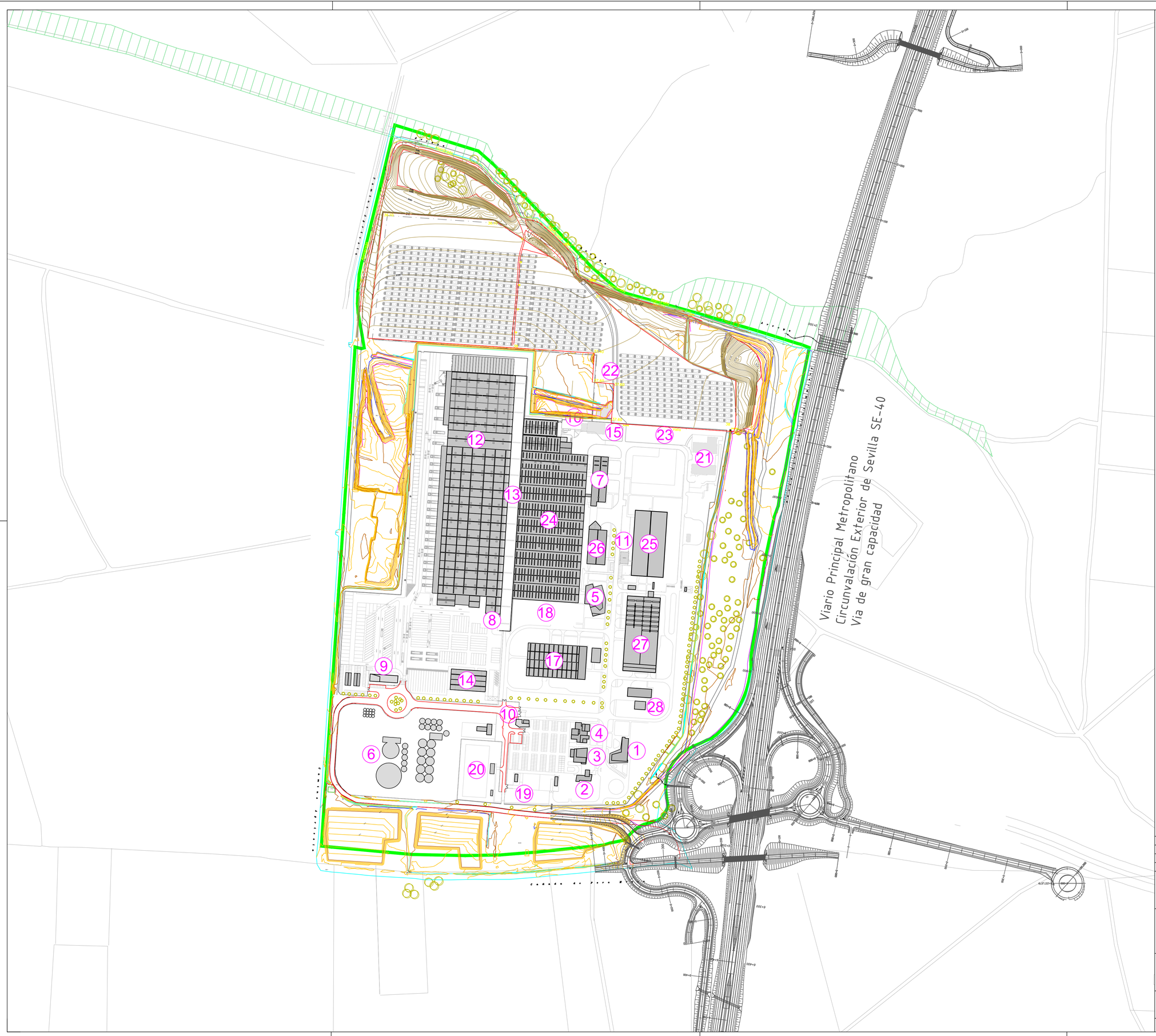

LEYENDA

ÁMBITO PROPUESTA

EDIFICIOS DE SERVICIOS COMPLEMENTARIOS

1. Edificio de relaciones públicas.
2. Edificación para Clínica.
3. Edificación para cantina.
4. Edificación para vestuarios.
5. Edificio para Laboratorios y Oficinas.
6. Edificio de Malt Store
7. Edificación para almacén o Spare Parts
8. Taller de carretillas
9. Edificio de DHL
10. Edificación para garita.
11. Almacén refrigerado.
12. Almacén general /centro de distribución
13. Corredor de transferencia
14. Retornables en Logística
15. Almacén textil
16. Carpa almacenamiento tanques

EDIFICIOS DE INSTALACIONES

17. Sala de máquinas.
18. Planta de sosa caustica.
19. Subestación eléctrica.
20. Depósito de agua.
21. EDAR.
22. Planta Termo solar
23. Gasómetro.

EDIFICIOS DE PRODUCCIÓN

24. Nave de embotellado.
25. Nave de fermentación.
26. Nave de Bodega de cerveza Brillante.
27. Nave de cocimiento.
28. Edificio de silos.

OBJETO	DIB.	COMP.	REV.	FECHA	VER.
Documento de avance	AVM	ATC	ATC	31/08/2026	01
Documento de avance	AVM	ATC	ATC	30/05/2026	00

PROMOTOR: HEINEKEN

DOCUMENTACIÓN TÉCNICA

PLAN PARCIAL SUS-DE-010-HEINEKEN
Documento de avance

PROYECTISTA/S:

AYESA INGENIERÍA Y ARQUITECTURA S.A.
Marie Curie. 2. PCT Cartuja. 41092 Sevilla, España
Tel. +(34) 954 49 70 49
info@ayesa.com
www.ayesa.com

Miguel Ángel Pontijas Calderón
Colegiado COAS nº 3449

Antonio Miguel Tirado Carrillo
Colegiado COAS nº 4848

Daniel Herrera Calle
Colegiado COAS nº 5391

PLANO

ESCALA 1:3.000

INFORMACIÓN.
TOPOGRAFÍA Y ESTADO ACTUAL

CÓDIGO DE PLANO

3507-AYE-PLA-URB-00101

NR

A3 420x297
A1 840x594

FECHA DE PUBLICACIÓN: 31/08/2026

NOMBRE DEL FICHERO: 3507-AYE-PLA-URB-00101_EstActual.dwg

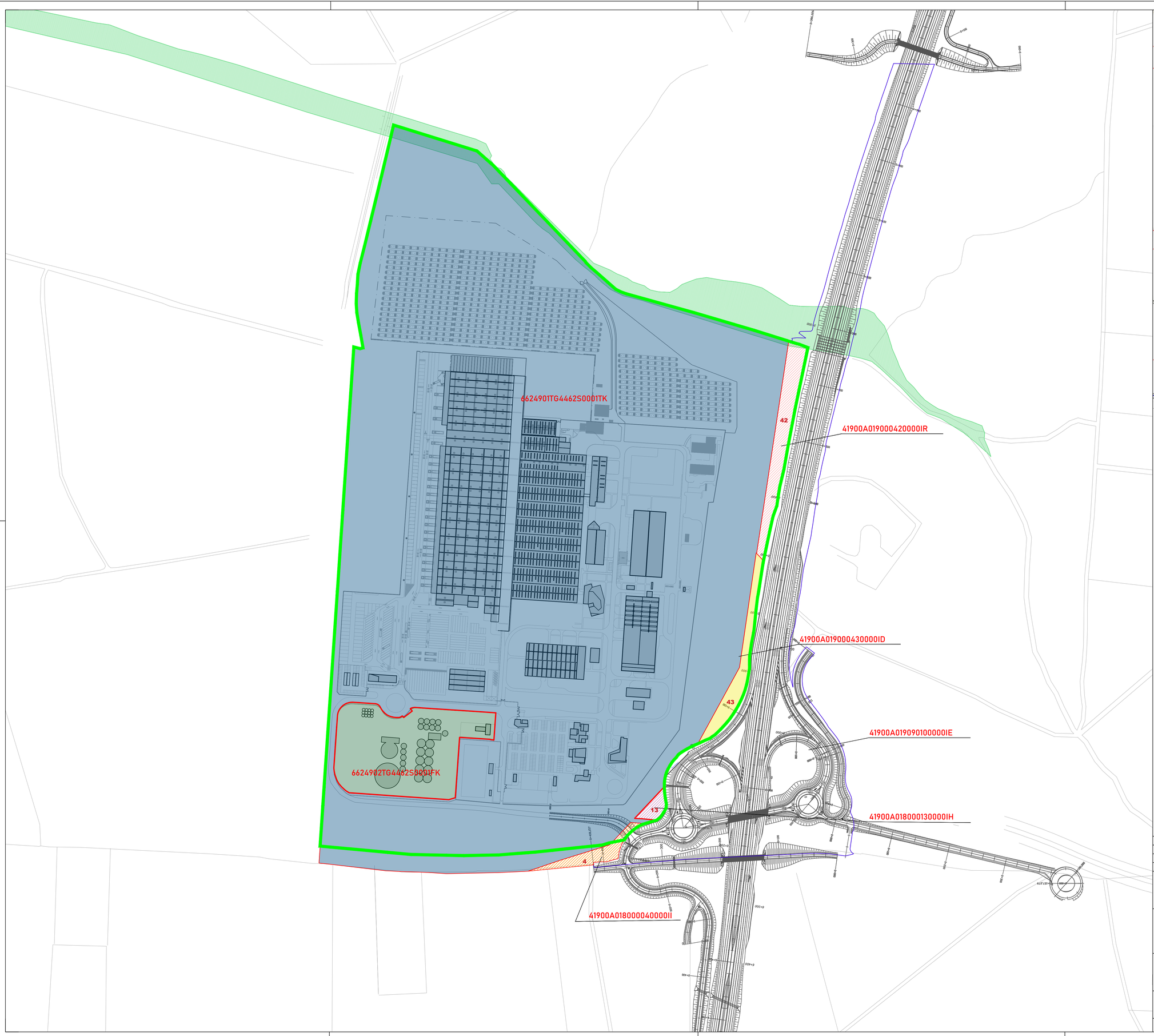

LEYENDA

ÁMBITO

PARCELAS CATASTRO

OBJETO	DIB.	COMP.	REV.	FECHA	VER.
Documento de avance	AVM	ATC	ATC	31/08/2026	01
Documento de avance	AVM	ATC	ATC	30/05/2026	00

PROMOTOR:

HEINEKEN

DOCUMENTACIÓN TÉCNICA

PLAN PARCIAL SUS-DE-010-HEINEKEN
Documento de avance

PROYECTISTA/S:

ayesa
AYESA INGENIERÍA Y ARQUITECTURA S.A.
Marie Curie, 2. PCT Cartuja. 41092 Sevilla. España
Tel.: +(34) 954 46 70 46
info@ayesa.com
www.ayesa.com

Miguel Ángel Pontijas Calderón
Colegiado COAS nº 3449

Antonio Miguel Tirado Carrillo
Colegiado COAS nº 4848

Daniel Herrera Calle
Colegiado COAS nº 5391

PLANO

ESCALA 1:3.000

INFORMACIÓN.
ESTRUCTURA DE LA PROPIEDAD

CÓDIGO DE PLANO

3507-AYE-PLA-URB-00102

NR

A3 420x297
A1 840x594

FECHA DE PUBLICACIÓN: 31/08/2026

NOMBRE DEL FICHERO: 3507-AYE-PLA-URB-00102_EstPropiedad.dwg

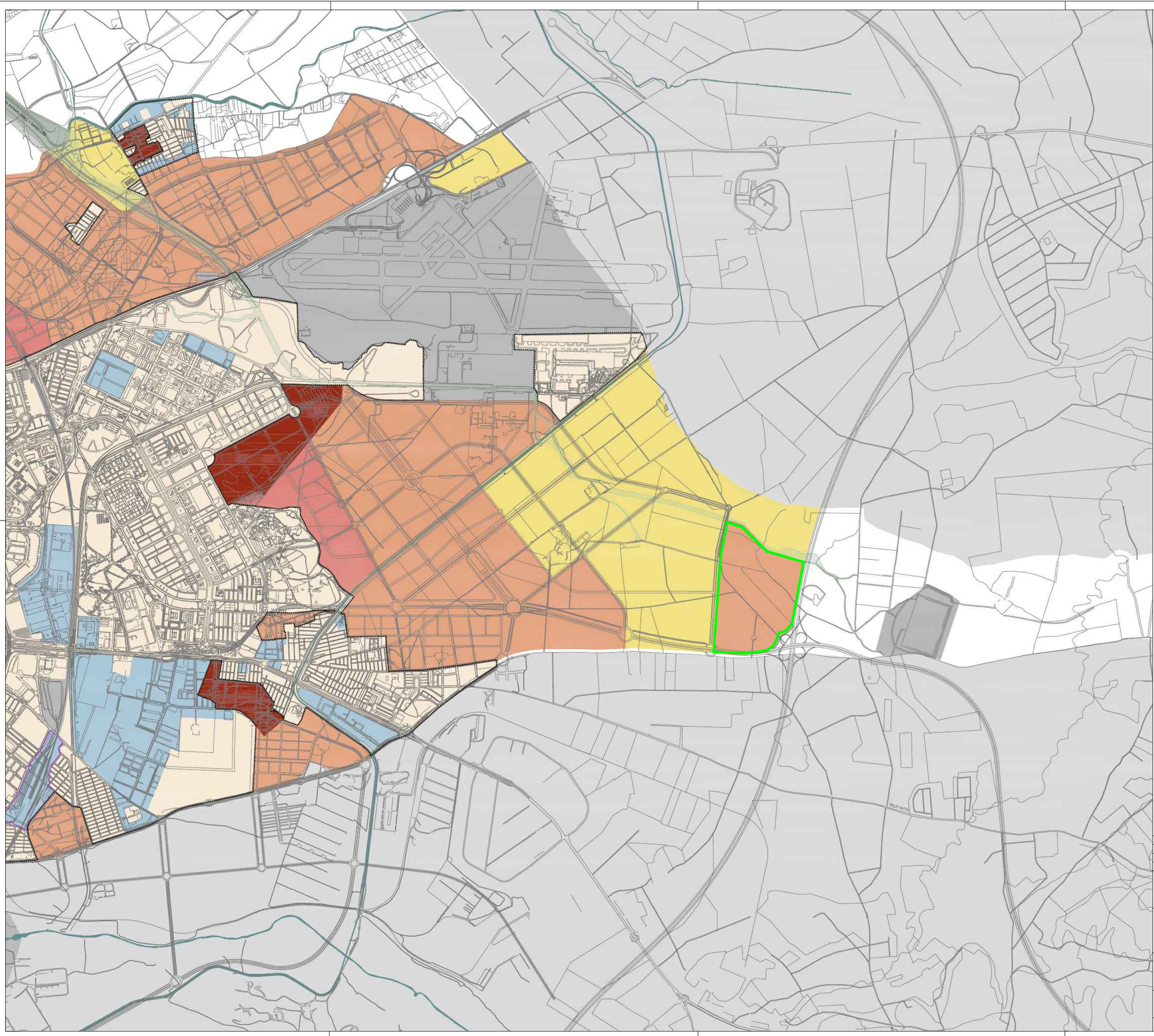

LEYENDA

AMBITO DEL PLAN PARCIAL SUS-DE-10

SUELO URBANO

- Suelo Urbano Consolidado
- Suelo Urbano No Consolidado

SUELO URBANIZABLE

- Suelo Urbanizable Transitorio
- Suelo Urbanizable Ordenado
- Suelo Urbanizable Sectorizado
- Suelo Urbanizable No Sectorizado

SUELO NO URBANIZABLE

- Suelo Urbano Consolidado

- Sistemas Generales de carácter Metropolitano o Singular

OBJETO	DIB.	COMP.	REV.	FECHA	VER.
Documento de avance	AVM	ATC	ATC	31/08/2026	01
Documento de avance	AVM	ATC	ATC	30/05/2026	00

PROMOTOR:

HEINEKEN

DOCUMENTACIÓN TÉCNICA

PLAN PARCIAL SUS-DE-010-HEINEKEN
Documento de avance

PROYECTISTA/S:

ayesa
AYESA INGENIERÍA Y ARQUITECTURA S.A.
Marie Curie, 2. PCT Cartuja, 41092 Sevilla, España
Tel.: +34 954 46 70 40
info@ayesa.com
www.ayesa.com

Miguel Ángel Pontijas Calderón
Colegiado COAS nº 3449

Antonio Miguel Tirado Carrillo
Colegiado COAS nº 4848

Daniel Herrera Calle
Colegiado COAS nº 5391

PLANO

ESCALA Sin escala

INFORMACIÓN.
CLASIFICACIÓN Y CATEGORÍAS DEL SUELO

CÓDIGO DE PLANO

3507-AYE-PLA-URB-00121

NR

A3 420x297
A1 840x594

FECHA DE PUBLICACIÓN: 31/08/2026

NOMBRE DEL FICHERO: 3507-AYE-PLA-URB-00120_ClasUsosSuelo.dwg

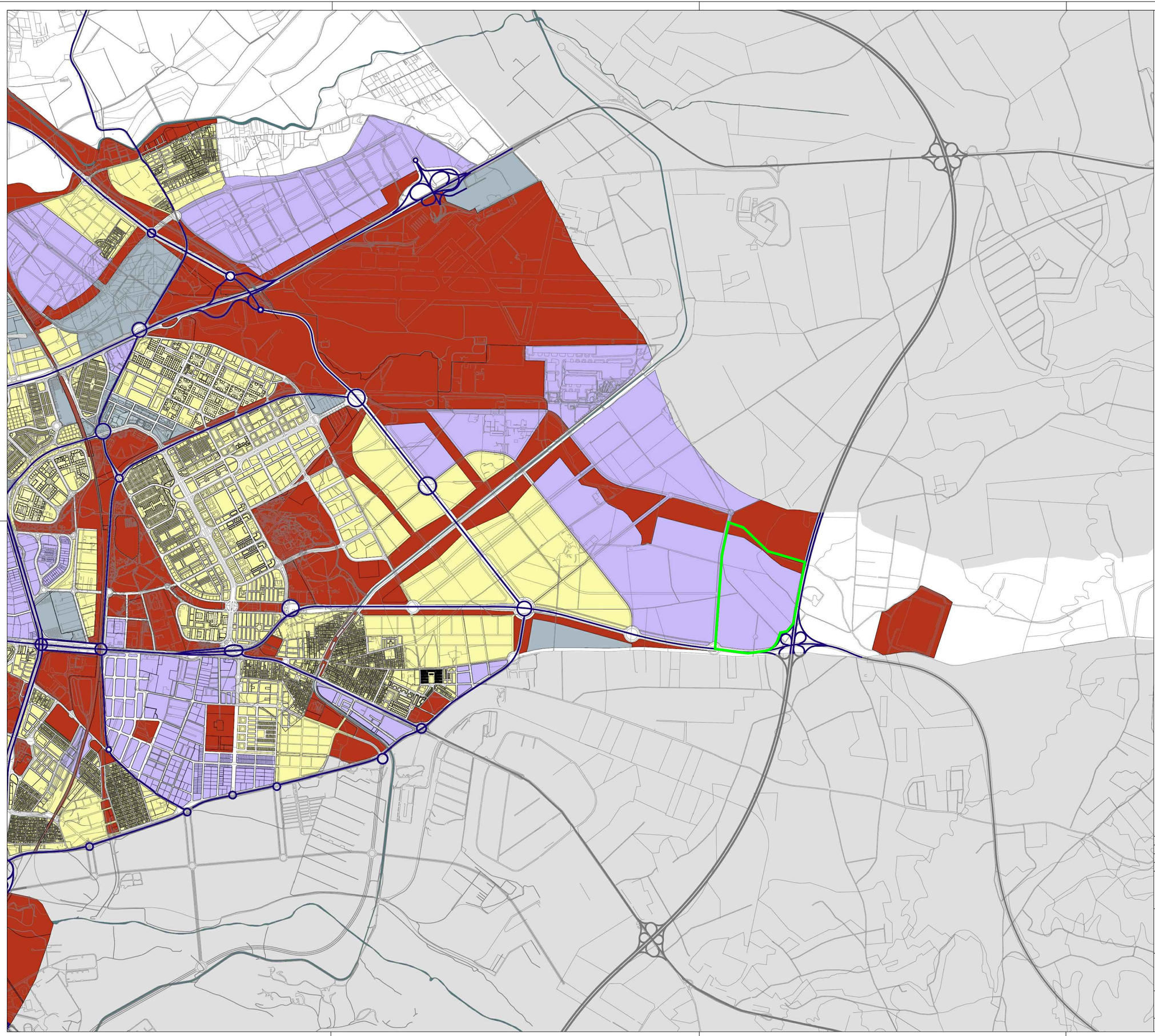

LEYENDA

AMBITO DEL PLAN PARCIAL SUS-DE-10

SUELO URBANIZABLE

- USO GLOBAL RESIDENCIAL
- USO GLOBAL ACTIVIDADES PRODUCTIVAS
- USO GLOBAL TERCIARIO
- USO GLOBAL DOTACIONAL
- SISTEMA GENERAL VIARIO
- EQUIPAMIENTO Y SERVICIOS PÚBLICOS TRANSPORTES E INFRAESTRUCTURAS BÁSICAS
- PARQUE FLUVIAL. DÁRSENA DEL GUADALQUIVIR

OBJETO	DIB.	COMP.	REV.	FECHA	VER.
Documento de avance	AVM	ATC	ATC	31/08/2026	01
Documento de avance	AVM	ATC	ATC	30/05/2026	00

PROMOTOR: HEINEKEN

DOCUMENTACIÓN TÉCNICA

PLAN PARCIAL SUS-DE-010-HEINEKEN
Documento de avance

PROYECTISTA/S:

ayesa
AYESA INGENIERÍA Y ARQUITECTURA S.A.
Mario Conde 2. PCT Cartuja. 41092 Sevilla, España
Tel. (+34) 954 46 75 46
info@ayesa.com
www.ayesa.com

Miguel Ángel Pontijas Calderón
Colegiado COAS nº 3449

Antonio Miguel Tirado Carrillo
Colegiado COAS nº 4848

Daniel Herrera Calle
Colegiado COAS nº 5391

PLANO

INFORMACIÓN.
USOS GLOBALES DEL SUELO

ESCALA Sin escala

CÓDIGO DE PLANO

3507-AYE-PLA-URB-00122

NR

A3 420x297
A1 840x594

FECHA DE PUBLICACIÓN: 31/08/2026

NOMBRE DEL FICHERO: 3507-AYE-PLA-URB-00120_ClasUsosSuelo.dwg

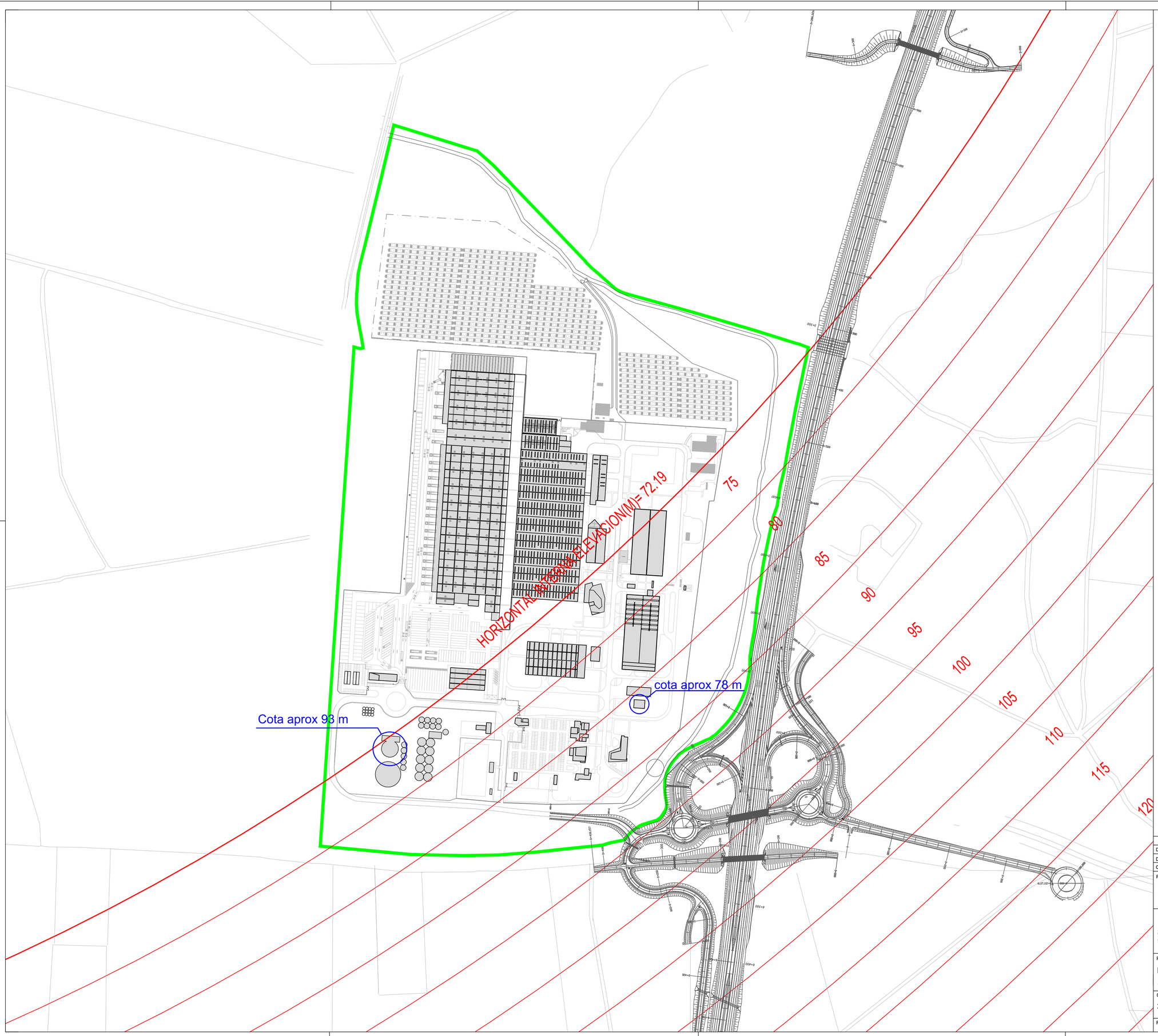

LEYENDA

DETERMINACIÓN DE SERVIDUMBRES AERONÁUTICAS

AMBITO PROPUESTA

OBJETO	DIB.	COMP.	REV.	FECHA	VER.
Documento de avance	AVM	ATC	ATC	31/08/2026	01
Documento de avance	AVM	ATC	ATC	30/05/2026	00

PROMOTOR:

HEINEKEN

DOCUMENTACIÓN TÉCNICA

PLAN PARCIAL SUS-DE-010-HEINEKEN
Documento de avance

PROYECTISTA/S:

ayesa
AYESA INGENIERÍA Y ARQUITECTURA S.A.
Marie Curie, 2. PCT-Cartuja. 41092 Sevilla. España
Tel.: +(34) 954 46 70 46
info@ayesa.com
www.ayesa.com

Miguel Ángel Pontijas Calderón
Colegiado COAS nº 3449

Antonio Miguel Tirado Carrillo
Colegiado COAS nº 4848

Daniel Herrera Calle
Colegiado COAS nº 5391

PLANO

ESCALA 1:3.000

INFORMACIÓN.
AFECCIONES Y SERVIDUMBRES AERONÁUTICAS

CÓDIGO DE PLANO

3507-AYE-PLA-URB-00131

NR

A3 420x297
A1 840x594

FECHA DE PUBLICACIÓN: 31/08/2026

NOMBRE DEL FICHERO: 3507-AYE-PLA-URB-00131_AfeccServidumbres.dwg

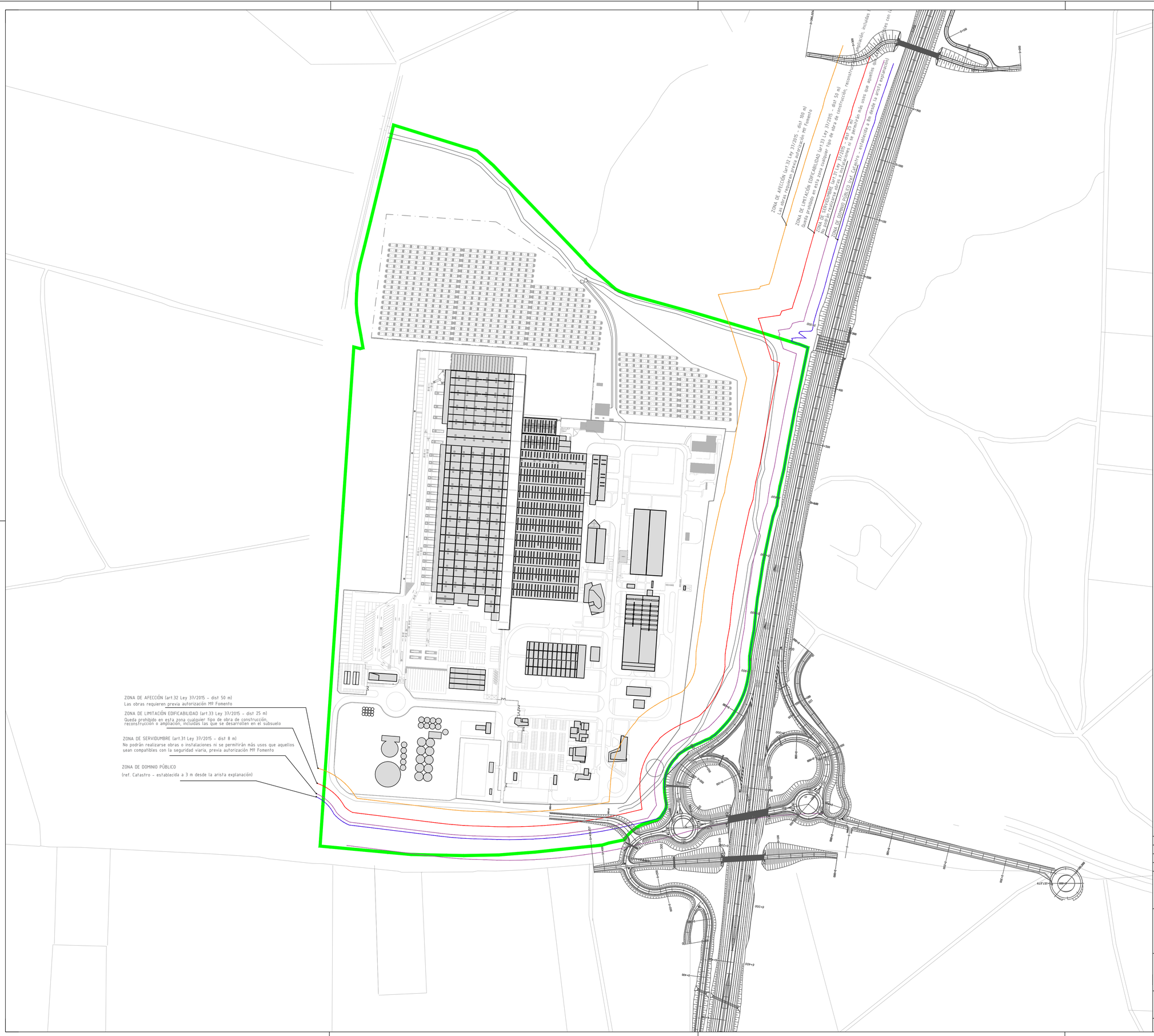

LEYENDA

CARRETERAS. ZONA DE AFECCIÓN

CARRETERAS. ZONA DE LIMITACIÓN DE EDIFICABILIDAD

CARRETERAS. ZONA DE SERVIDUMBRE

CARRETERAS. ZONA DE DOMINIO PÚBLICO

AMBITO PROPUESTA

OBJETO	DIB.	COMP.	REV.	FECHA	VER.
Documento de avance	AVM	ATC	ATC	31/08/2026	01
Documento de avance	AVM	ATC	ATC	30/05/2026	00

PROMOTOR:

HEINEKEN

DOCUMENTACIÓN TÉCNICA

PLAN PARCIAL SUS-DE-010-HEINEKEN
Documento de avance

PROYECTISTA/S:

ayesa
AYESA INGENIERÍA Y ARQUITECTURA S.A.
Marie Curie, 2. PCT-Cartuja. 41092 Sevilla. España
Tel.: +(34) 954 46 70 46
info@ayesa.com
www.ayesa.com

Miguel Ángel Pontijas Calderón
Colegiado COAS nº 3449

Antonio Miguel Tirado Carrillo
Colegiado COAS nº 4848

Daniel Herrera Calle
Colegiado COAS nº 5391

PLANO

ESCALA 1:3.000

INFORMACIÓN.
AFECCIONES Y SERVIDUMBRES - CARRETERAS

CÓDIGO DE PLANO

3507-AYE-PLA-URB-00132

NR

A3 420x297
A1 840x594

FECHA DE PUBLICACIÓN: 31/08/2026

NOMBRE DEL FICHERO: 3507-AYE-PLA-URB-00131_AfeccServidumbres.dwg

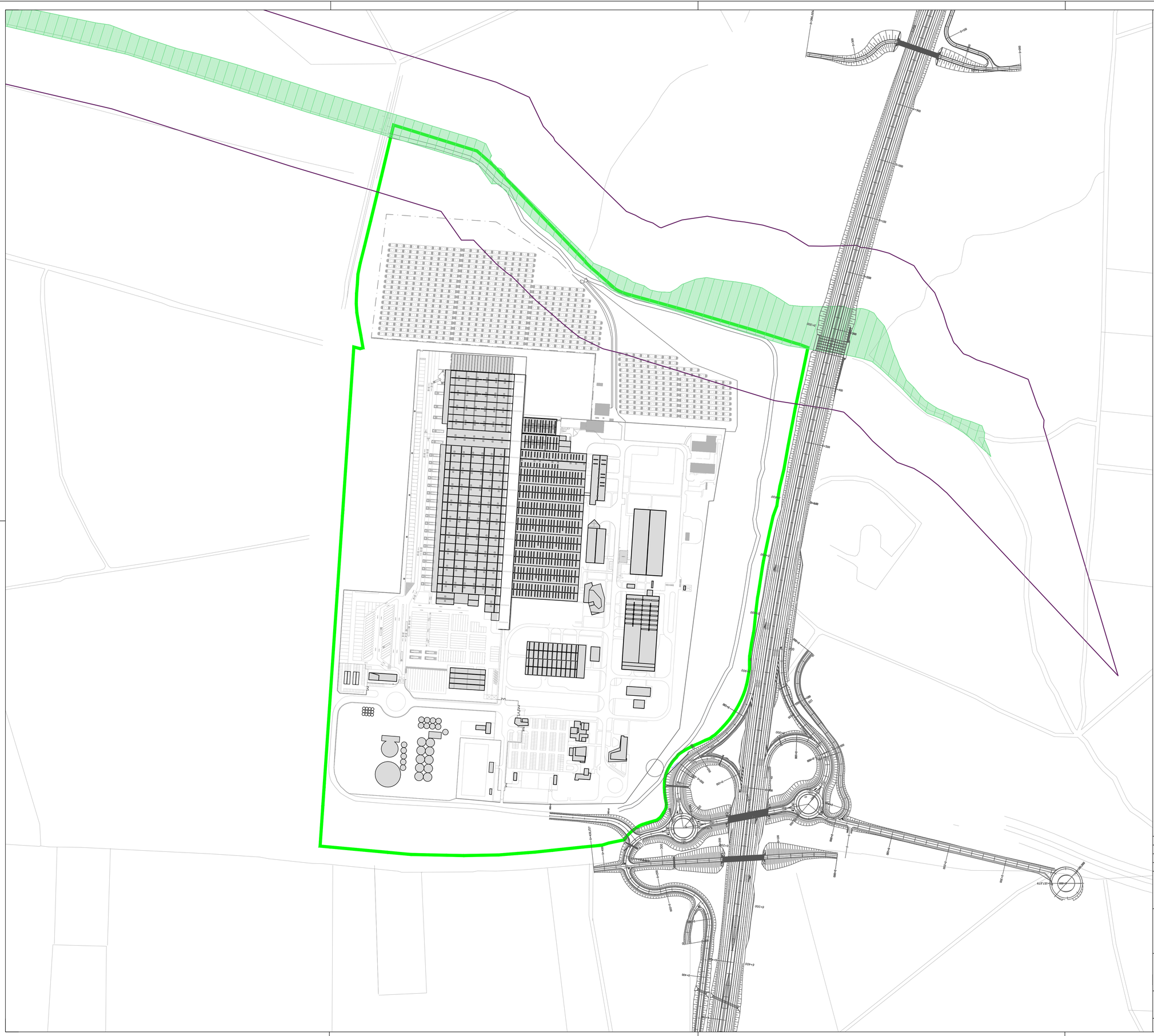

LEYENDA

MARGEN DEL ARROYO RANILLA

100 M DE POLICIA RESPECTO DEL MARGEN DEL ARROYO

AMBITO PROPUESTA

OBJETO	DIB.	COMP.	REV.	FECHA	VER.
Documento de avance	AVM	ATC	ATC	31/08/2026	01
Documento de avance	AVM	ATC	ATC	30/05/2026	00

PROMOTOR:

HEINEKEN

DOCUMENTACIÓN TÉCNICA

PLAN PARCIAL SUS-DE-010-HEINEKEN
Documento de avance

PROYECTISTA/S:

ayesa

AYESA INGENIERÍA Y ARQUITECTURA S.A.
Marie Curie, 2. PCT Cartuja. 41092 Sevilla. España
Tel.: +(34) 954 46 70 46
info@ayesa.com
www.ayesa.com

Miguel Ángel Pontijas Calderón
Colegiado COAS nº 3449

Antonio Miguel Tirado Carrillo
Colegiado COAS nº 4848

Daniel Herrera Calle
Colegiado COAS nº 5391

PLANO

ESCALA 1:3.000

INFORMACIÓN.
AFECCIONES Y SERVIDUMBRES - MARGEN DEL ARROYO

CÓDIGO DE PLANO

3507-AYE-PLA-URB-00133

NR

A3 420x297
A1 840x594

FECHA DE PUBLICACIÓN: 31/08/2026

NOMBRE DEL FICHERO: 3507-AYE-PLA-URB-00131_AfeccServidumbres.dwg

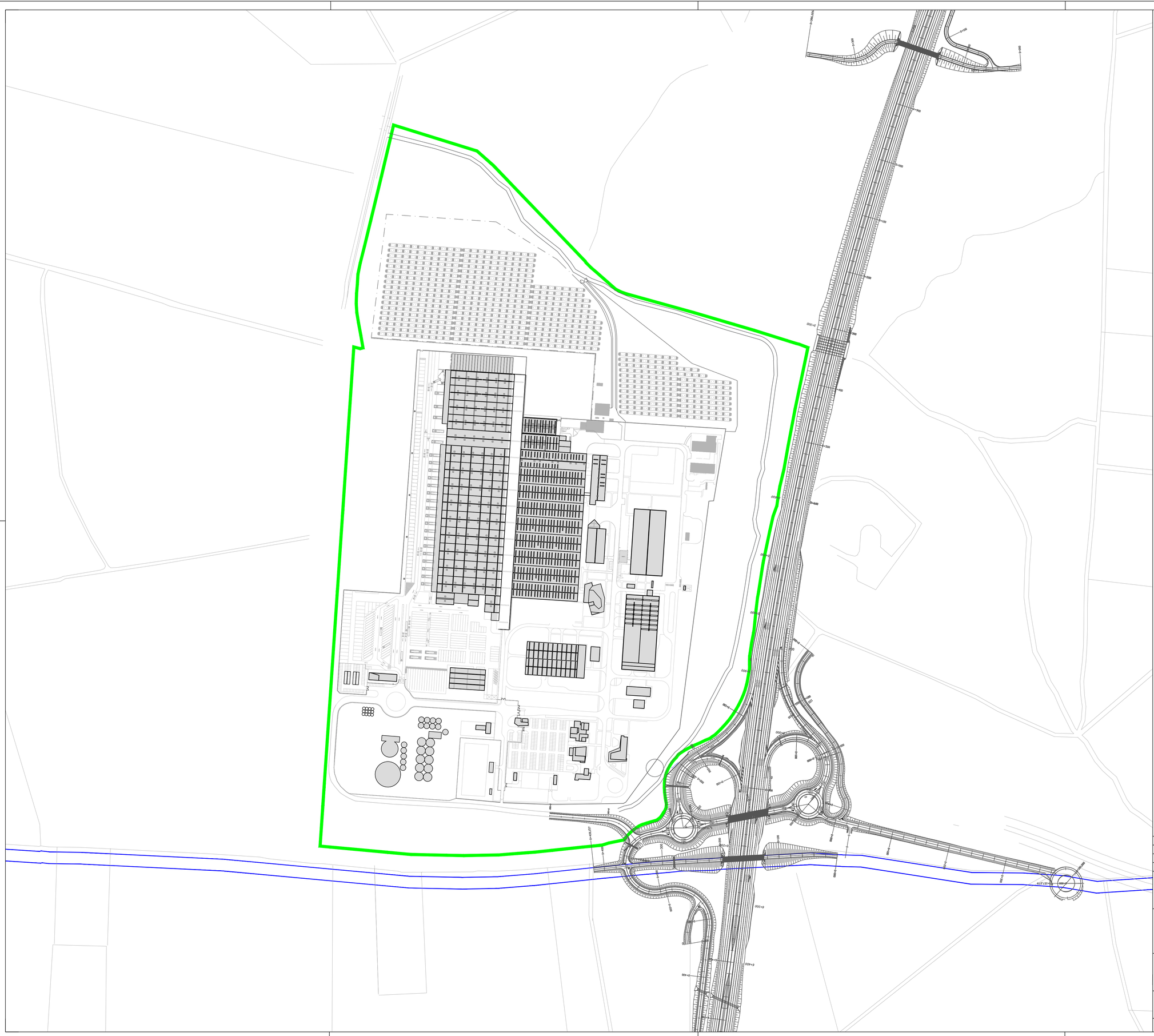

LEYENDA

CAÑADA REAL DE PERO-MINGO Y PALMETE

ÁMBITO PROPUESTA

OBJETO	DIB.	COMP.	REV.	FECHA	VER.
Documento de avance	AVM	ATC	ATC	31/08/2026	01
Documento de avance	AVM	ATC	ATC	30/05/2026	00

PROMOTOR:

HEINEKEN

DOCUMENTACIÓN TÉCNICA

PLAN PARCIAL SUS-DE-010-HEINEKEN
Documento de avance

PROYECTISTA/S:

ayesa

AYESA INGENIERÍA Y ARQUITECTURA S.A.
Marie Curie, 2. PCT-Cartuja. 41092 Sevilla. España
Tel.: +(34) 954 46 70 46
info@ayesa.com
www.ayesa.com

Miguel Ángel Pontijas Calderón
Colegiado COAS nº 3449

Antonio Miguel Tirado Carrillo
Colegiado COAS nº 4848

Daniel Herrera Calle
Colegiado COAS nº 5391

PLANO

ESCALA 1:3.000

INFORMACIÓN.
AFECCIONES Y SERVIDUMBRES - UBICACIÓN CAÑADA. REAL

CÓDIGO DE PLANO

3507-AYE-PLA-URB-00134

NR

A3 420x297
A1 840x594

FECHA DE PUBLICACIÓN: 31/08/2026

NOMBRE DEL FICHERO: 3507-AYE-PLA-URB-00131_AfeccServidumbres.dwg

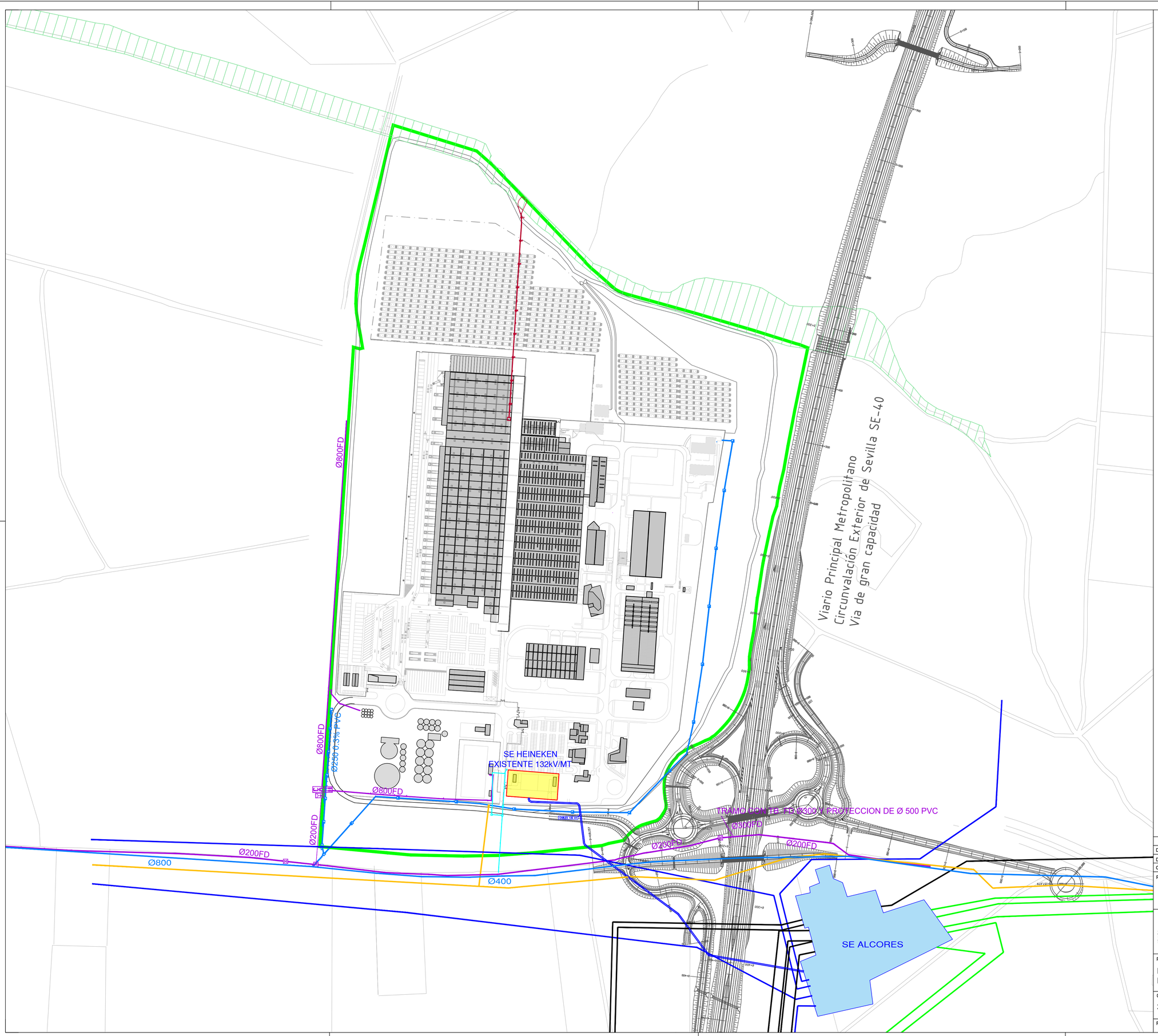

LEYENDA INFRAESTRUCTURAS

EXISTENTES

ABASTECIMIENTO

SANEAMIENTO

PLUVIALES

GAS

TELECOMUNICACIONES

ELECTRICIDAD MEDIA TENSIÓN (Línea SE HEINEKEN)

ELECTRICIDAD SE LOS ALCORES (otras líneas)

ÁMBITO PROPUESTA

OBJETO	DIB.	COMP.	REV.	FECHA	VER.
Documento de avance	AVM	ATC	ATC	31/08/2026	01
Documento de avance	AVM	ATC	ATC	30/05/2026	00

PROMOTOR:

HEINEKEN

DOCUMENTACIÓN TÉCNICA

PLAN PARCIAL SUS-DE-010-HEINEKEN
Documento de avance

PROYECTISTA/S:

ayesa
AYESA INGENIERÍA Y ARQUITECTURA S.A.
Marie Curie, 2. PCT Cartuja. 41092 Sevilla. España
Tel.: +(34) 954 46 70 46
info@ayesa.com
www.ayesa.com

Miguel Ángel Pontijas Calderón
Colegiado COAS nº 3449

Antonio Miguel Tirado Carrillo
Colegiado COAS nº 4848

Daniel Herrera Calle
Colegiado COAS nº 5391

PLANO

ESCALA 1:3.000

INFORMACIÓN.
INFRAESTRUCTURAL. REDES DE SERVICIOS

CÓDIGO DE PLANO

3507-AYE-PLA-URB-00141

NR

A3 420x297
A1 840x594

FECHA DE PUBLICACIÓN: 31/08/2026

NOMBRE DEL FICHERO: 3507-AYE-PLA-URB-00141_Infraestructura.dwg

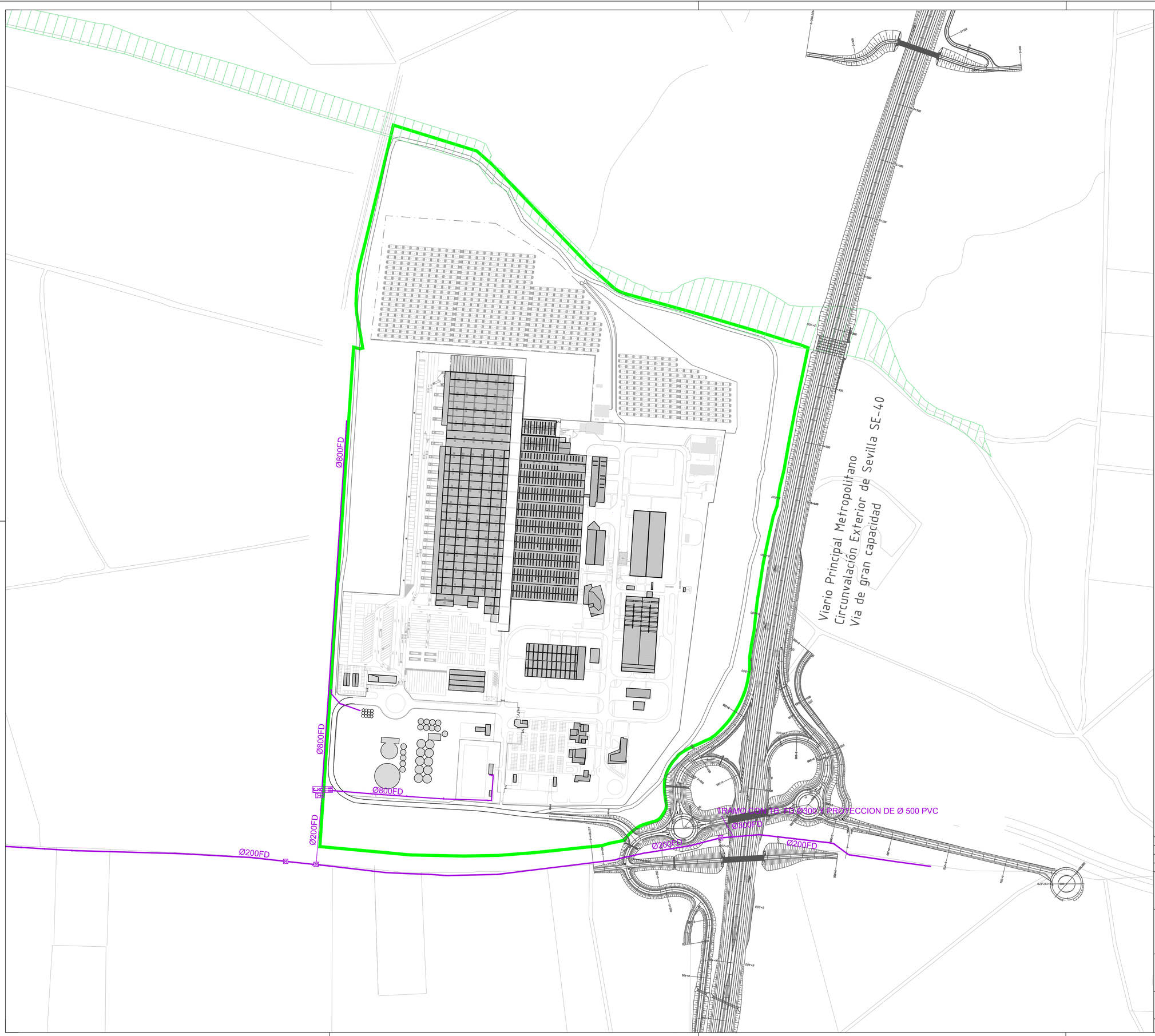

LEYENDA INFRAESTRUCTURAS

EXISTENTES

ABASTECIMIENTO

ÁMBITO PROPUESTA

OBJETO	DIB.	COMP.	REV.	FECHA	VER.
Documento de avance	AVM	ATC	ATC	31/08/2026	01
Documento de avance	AVM	ATC	ATC	30/05/2026	00

PROMOTOR:

HEINEKEN

DOCUMENTACIÓN TÉCNICA

PLAN PARCIAL SUS-DE-010-HEINEKEN
Documento de avance

PROYECTISTA/S:

ayesa
AYESA INGENIERÍA Y ARQUITECTURA S.A.
Mare Curie, 2. PCT Cartuja. 41092 Sevilla. España
Tel.: +(34) 954 46 70 46
info@ayesa.com
www.ayesa.com

Miguel Ángel Pontijas Calderón
Colegiado COAS nº 3449

Antonio Miguel Tirado Carrillo
Colegiado COAS nº 4848

Daniel Herrera Calle
Colegiado COAS nº 5391

PLANO

ESCALA 1:3.000

INFORMACIÓN.
INFRAESTRUCTURAL. REDES DE SERVICIOS - ABASTECIMIENTO

CÓDIGO DE PLANO

3507-AYE-PLA-URB-00142

NR

A3 420x297
A1 840x594

FECHA DE PUBLICACIÓN: 31/08/2026

NOMBRE DEL FICHERO: 3507-AYE-PLA-URB-00141_Infraestructura.dwg

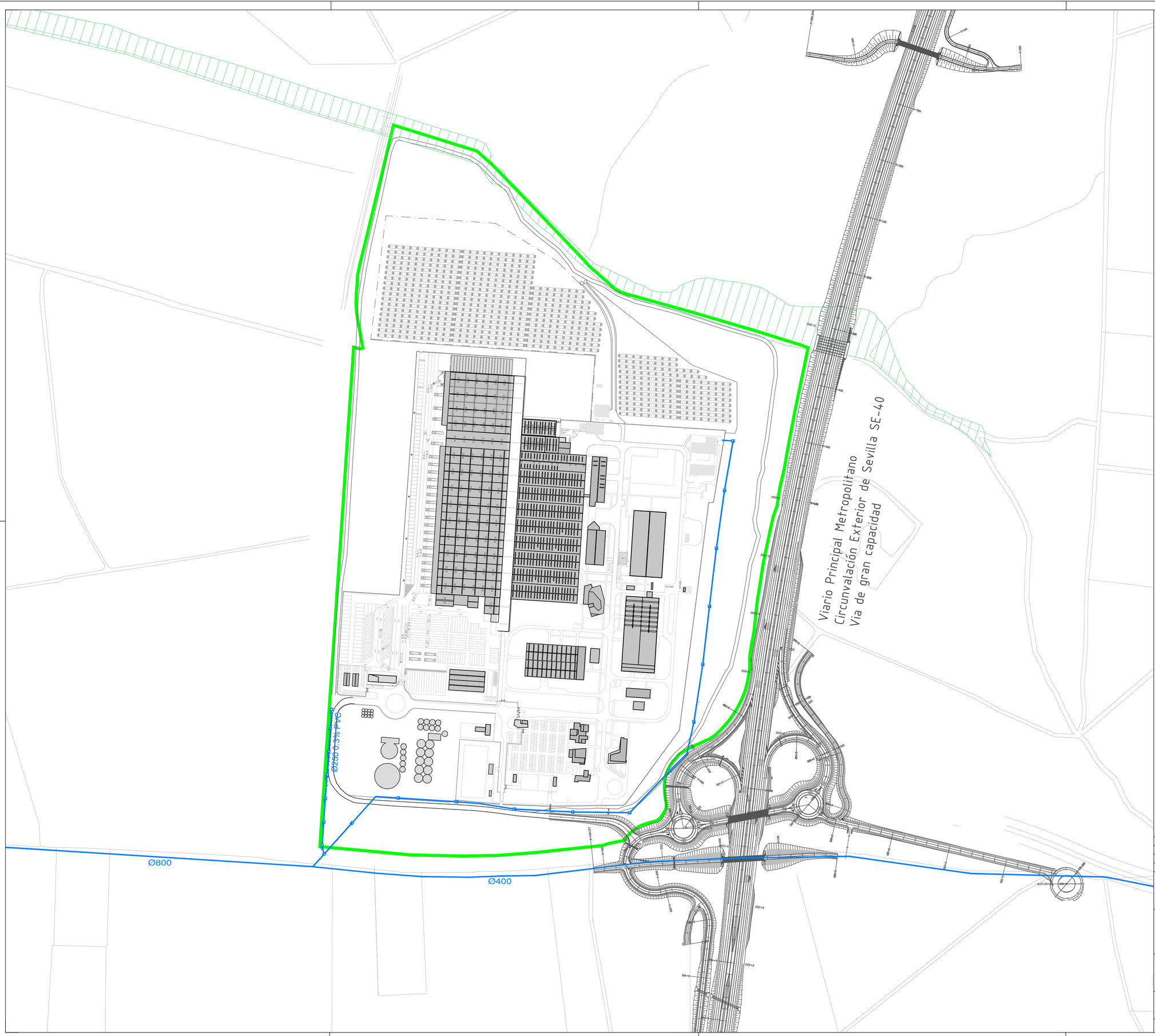

LEYENDA INFRAESTRUCTURAS

EXISTENTES

SANEAMIENTO

ÁMBITO PROPUESTA

OBJETO	DIB.	COMP.	REV.	FECHA	VER.
Documento de avance	AVM	ATC	ATC	31/08/2026	01
Documento de avance	AVM	ATC	ATC	30/05/2026	00

PROMOTOR:

HEINEKEN

DOCUMENTACIÓN TÉCNICA

PLAN PARCIAL SUS-DE-010-HEINEKEN
Documento de avance

PROYECTISTA/S:

ayesa
AYESA INGENIERÍA Y ARQUITECTURA S.A.
Marie Curie, 2. PCT Cartuja. 41092 Sevilla. España
Tel.: +(34) 954 46 70 46
info@ayesa.com
www.ayesa.com

Miguel Ángel Pontijas Calderón
Colegiado COAS nº 3449

Antonio Miguel Tirado Carrillo
Colegiado COAS nº 4848

Daniel Herrera Calle
Colegiado COAS nº 5391

PLANO

ESCALA 1:3.000

INFORMACIÓN.
INFRAESTRUCTURAL. REDES DE SERVICIOS - SANEAMIENTO

CÓDIGO DE PLANO

3507-AYE-PLA-URB-00143

NR

A3 420x297
A1 840x594

FECHA DE PUBLICACIÓN: 31/08/2026

NOMBRE DEL FICHERO: 3507-AYE-PLA-URB-00141_Infraestructura.dwg

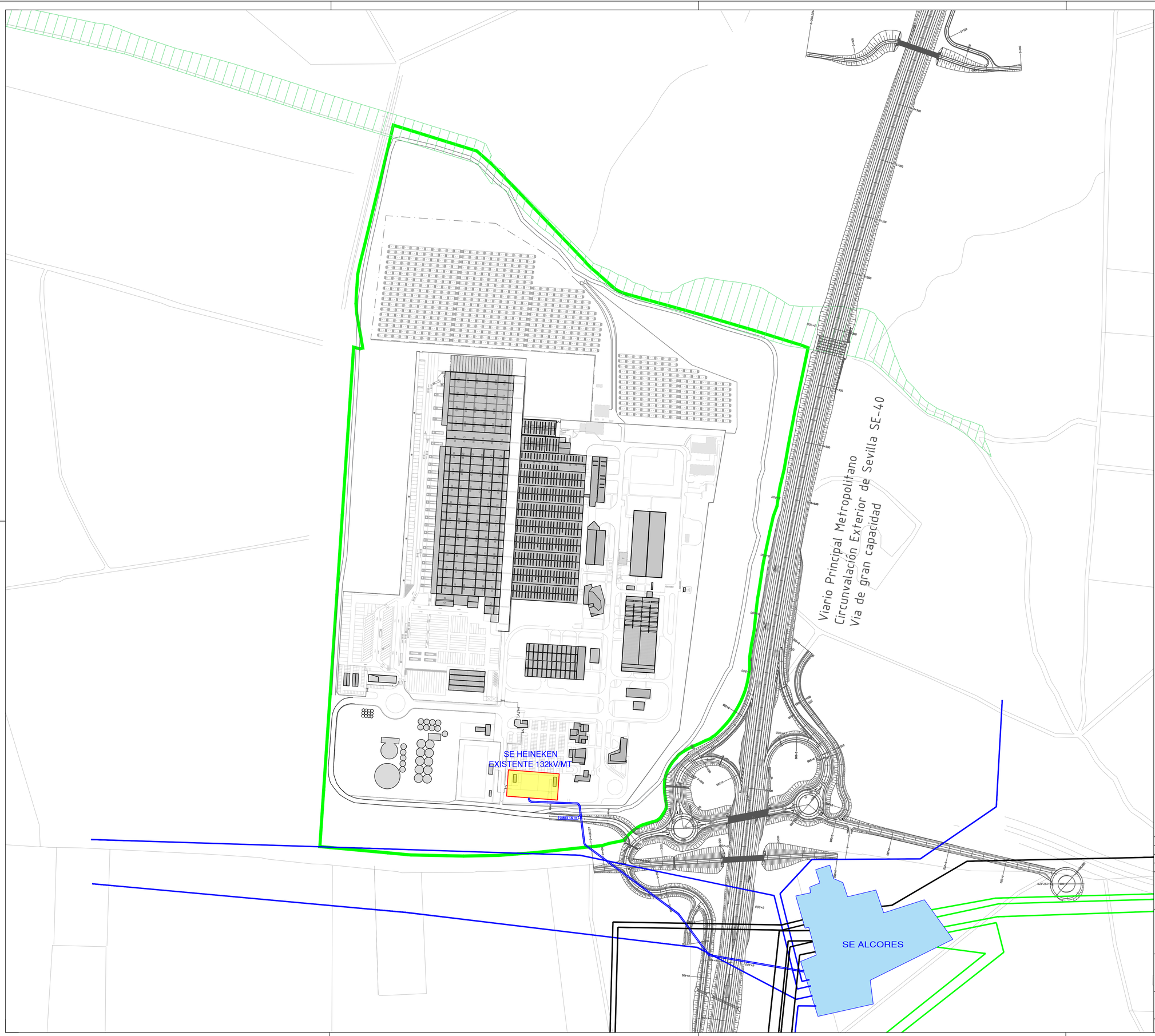

LEYENDA INFRAESTRUCTURAS

EXISTENTES

ELECTRICIDAD MEDIA TENSIÓN (Línea SE HEINEKEN)

ELECTRICIDAD SE LOS ALCORES (otras líneas)

ÁMBITO PROPUESTA

OBJETO	DIB.	COMP.	REV.	FECHA	VER.
Documento de avance	AVM	ATC	ATC	31/08/2026	01
Documento de avance	AVM	ATC	ATC	30/05/2026	00

PROMOTOR:

HEINEKEN

DOCUMENTACIÓN TÉCNICA

PLAN PARCIAL SUS-DE-010-HEINEKEN
Documento de avance

PROYECTISTA/S:

ayesa
AYESA INGENIERÍA Y ARQUITECTURA S.A.
Marie Curie, 2. PCT Cartuja. 41092 Sevilla. España
Tel.: +(34) 954 46 70 46
info@ayesa.com
www.ayesa.com

Miguel Ángel Pontijas Calderón
Colegiado COAS nº 3449

Antonio Miguel Tirado Carrillo
Colegiado COAS nº 4848

Daniel Herrera Calle
Colegiado COAS nº 5391

PLANO

ESCALA 1:3.000

INFORMACIÓN.
INFRAESTRUCTURAL. REDES DE SERVICIOS - ELECTRICIDAD

CÓDIGO DE PLANO

3507-AYE-PLA-URB-00144

NR

A3 420x297
A1 840x594

FECHA DE PUBLICACIÓN: 31/08/2026

NOMBRE DEL FICHERO: 3507-AYE-PLA-URB-00141_Infraestructura.dwg

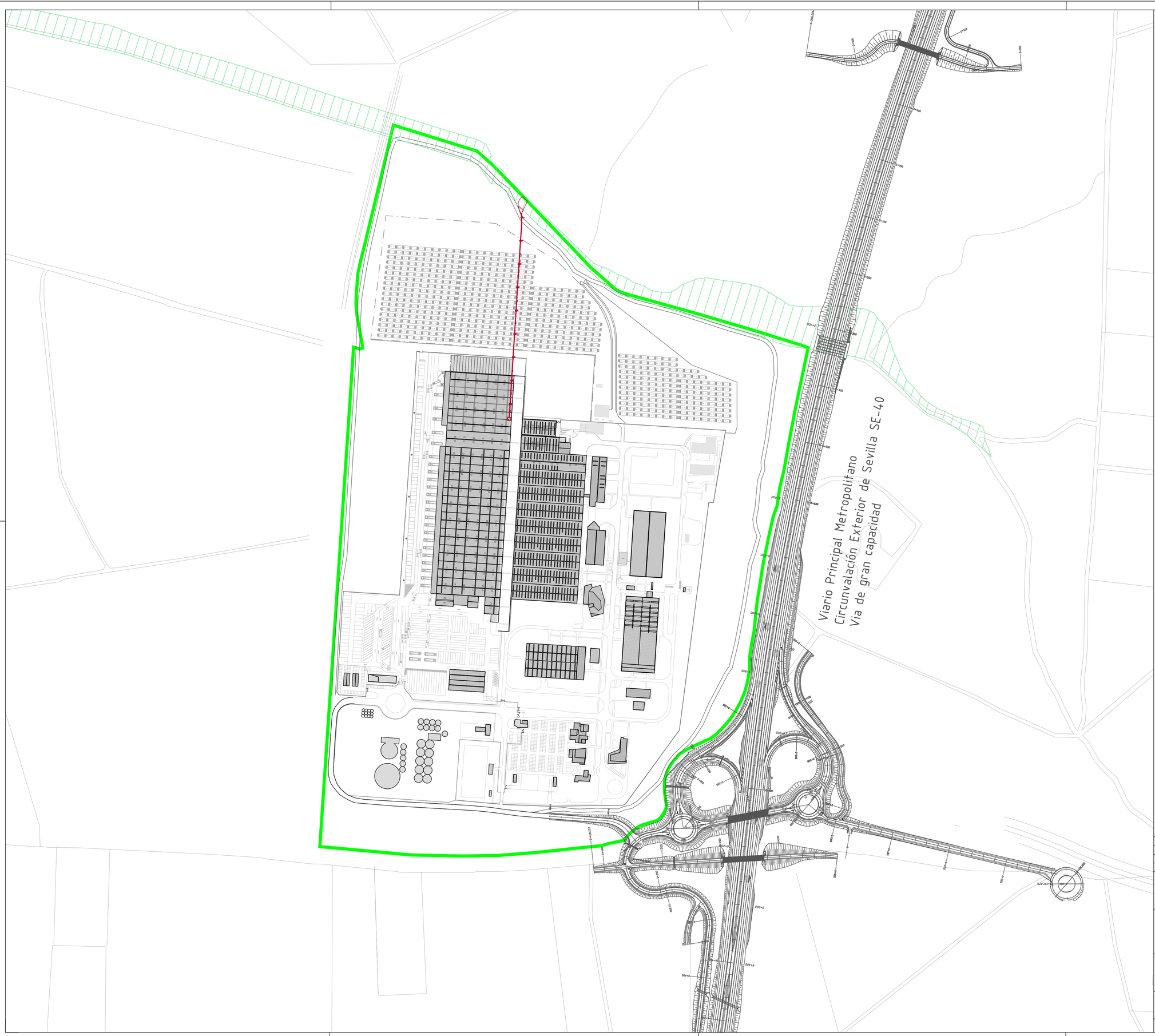

LEYENDA INFRAESTRUCTURAS

EXISTENTES

PLUVIALES

ÁMBITO PROPUESTA

OBJETO	DIB.	COMP.	REV.	FECHA	VER.
Documento de avance	AVM	ATC	ATC	31/08/2026	01
Documento de avance	AVM	ATC	ATC	30/05/2026	00

PROMOTOR:

HEINEKEN

DOCUMENTACIÓN TÉCNICA

PLAN PARCIAL SUS-DE-010-HEINEKEN
Documento de avance

PROYECTISTA/S:

ayesa
AYESA INGENIERÍA Y ARQUITECTURA S.A.
Marie Curie, 2. PCT Cartuja. 41092 Sevilla. España
Tel.: +(34) 954 46 70 46
info@ayesa.com
www.ayesa.com

Miguel Ángel Pontijas Calderón
Colegiado COAS nº 3449

Antonio Miguel Tirado Carrillo
Colegiado COAS nº 4848

Daniel Herrera Calle
Colegiado COAS nº 5391

PLANO

ESCALA 1:3.000

INFORMACIÓN.
INFRAESTRUCTURAL. REDES DE SERVICIOS - PLUVIALES

CÓDIGO DE PLANO

3507-AYE-PLA-URB-00145

NR

A3 420x297
A1 840x594

FECHA DE PUBLICACIÓN: 31/08/2026

NOMBRE DEL FICHERO: 3507-AYE-PLA-URB-00141_Infraestructura.dwg

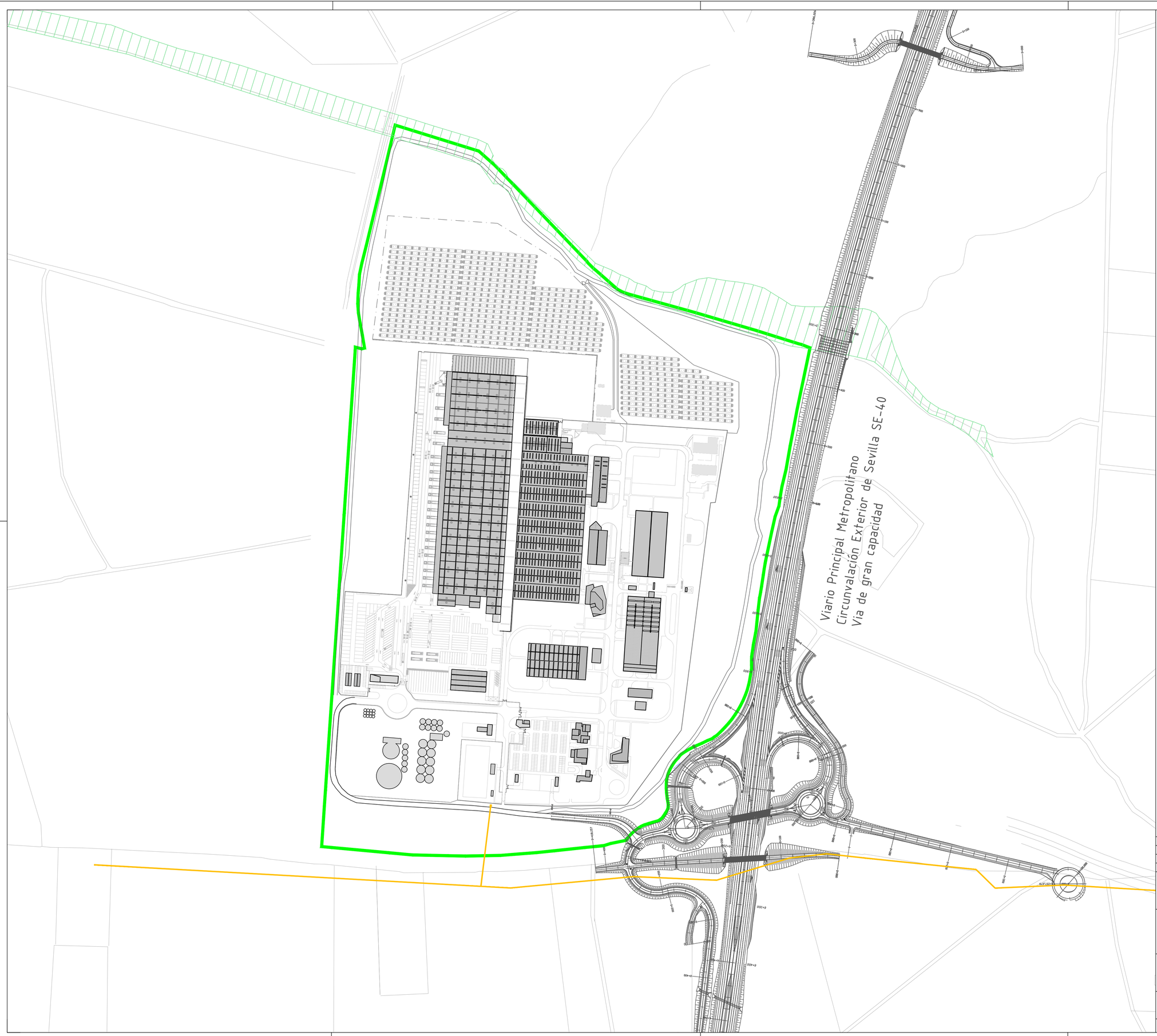

LEYENDA INFRAESTRUCTURAS

EXISTENTES

GAS

ÁMBITO PROPUESTA

OBJETO	DIB.	COMP.	REV.	FECHA	VER.
Documento de avance	AVM	ATC	ATC	31/08/2026	01
Documento de avance	AVM	ATC	ATC	30/05/2026	00

PROMOTOR:

HEINEKEN

DOCUMENTACIÓN TÉCNICA

PLAN PARCIAL SUS-DE-010-HEINEKEN
Documento de avance

PROYECTISTA/S:

ayesa
AYESA INGENIERÍA Y ARQUITECTURA S.A.
Marie Curie, 2. PCT Cartuja. 41092 Sevilla. España
Tel.: +(34) 954 46 70 46
info@ayesa.com
www.ayesa.com

Miguel Ángel Pontijas Calderón
Colegiado COAS nº 3449

Antonio Miguel Tirado Carrillo
Colegiado COAS nº 4848

Daniel Herrera Calle
Colegiado COAS nº 5391

PLANO

ESCALA 1:3.000

INFORMACIÓN.
INFRAESTRUCTURAL. REDES DE SERVICIOS - GAS

CÓDIGO DE PLANO

3507-AYE-PLA-URB-00146

NR

A3 420x297
A1 840x594

FECHA DE PUBLICACIÓN: 31/08/2026

NOMBRE DEL FICHERO: 3507-AYE-PLA-URB-00141_Infraestructura.dwg

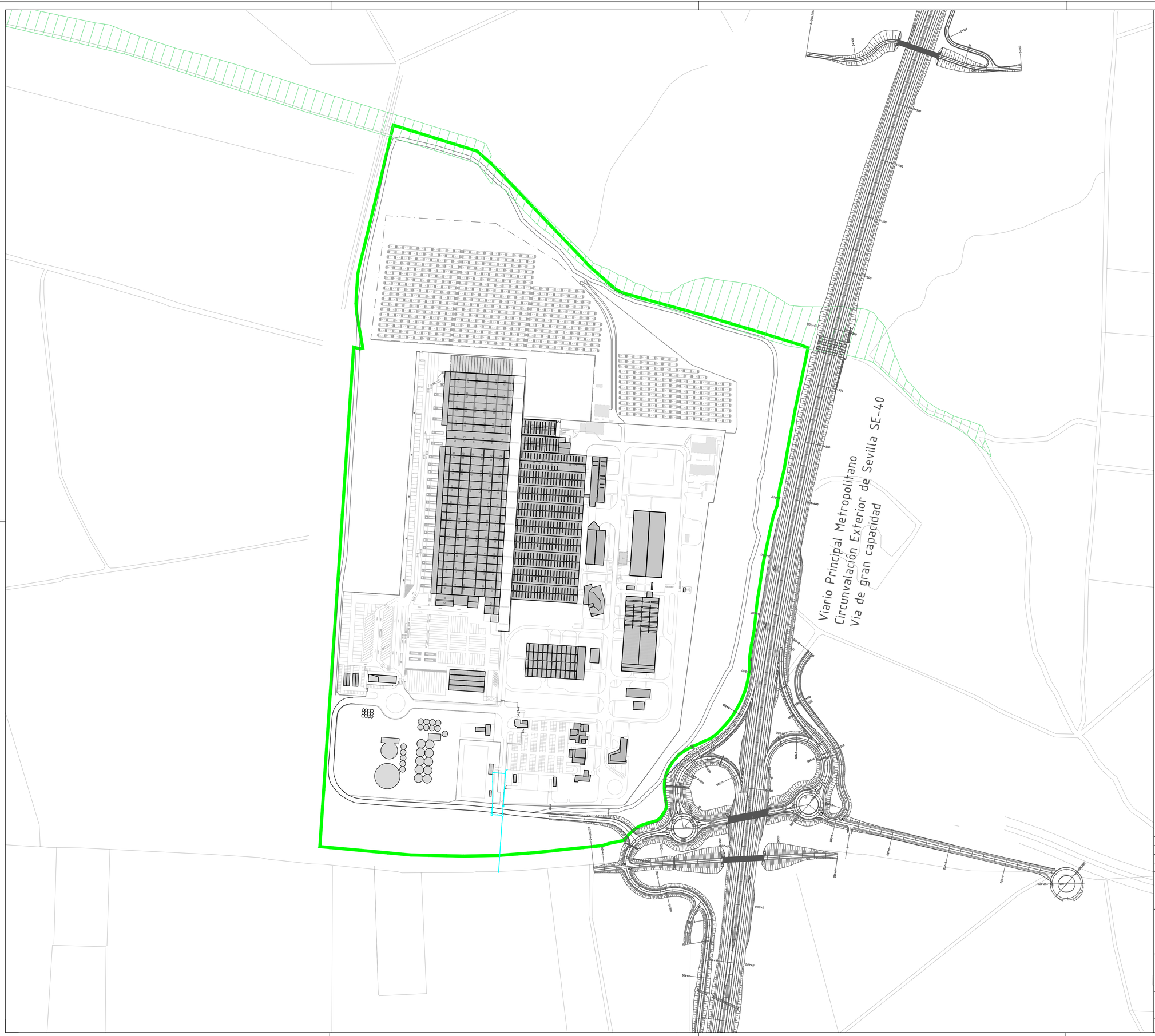

LEYENDA INFRAESTRUCTURAS

TELECOMUNICACIONES

ÁMBITO PROPUESTA

OBJETO	DIB.	COMP.	REV.	FECHA	VER.
Documento de avance	AVM	ATC	ATC	31/08/2026	01
Documento de avance	AVM	ATC	ATC	30/05/2026	00

PROMOTOR:

HEINEKEN

DOCUMENTACIÓN TÉCNICA

PLAN PARCIAL SUS-DE-010-HEINEKEN
Documento de avance

PROYECTISTA/S:

ayesa
AYESA INGENIERÍA Y ARQUITECTURA S.A.
Marie Curie, 2. PCT Cartuja. 41092 Sevilla. España
Tel.: +(34) 954 46 70 46
info@ayesa.com
www.ayesa.com

Miguel Ángel Pontijas Calderón
Colegiado COAS nº 3449

Antonio Miguel Tirado Carrillo
Colegiado COAS nº 4848

Daniel Herrera Calle
Colegiado COAS nº 5391

PLANO

ESCALA 1:3.000

INFORMACIÓN.
INFRAESTRUCTURAL. REDES DE SERVICIOS -TELECOMUNICACIONES

CÓDIGO DE PLANO

3507-AYE-PLA-URB-00147

NR

A3 420x297
A1 840x594

FECHA DE PUBLICACIÓN: 31/08/2026

NOMBRE DEL FICHERO: 3507-AYE-PLA-URB-00141_Infraestructura.dwg